

Al museo d'arte Sorlini opere di Cariani e Nazari

Lago di Garda

A Calvagese della Riviera aperta al pubblico la straordinaria pinacoteca dell'imprenditore bresciano

Ha aperto i battenti da pochi giorni il MarteS- Museo d'arte Sorlini di Calvagese della Riviera (frazione Carzago), nell'entroterra del lago di Garda. Il museo ospita 154 dipinti raccolti dall'imprenditore bresciano Luciano Sorlini (1925-2015) in

oltre 50 anni di ricerche. A essi si affiancano opere di proprietà degli eredi, per oltre 180 dipinti, dalle tavole in oro trecentesche alle tele dei maestri del Settecento veneziano. Si tratta di un nucleo di quadri rappresentativi della pittura veneta e veneziana dal XIV al XIX secolo, a cui si accostano opere di importanti autori lombardi. La collezione Sorlini è votata al Settecento veneziano. Ai nomi di Tiepolo, Ricci, Guardi, Canaletto, Rosalba Carriera si affiancano pittori fondamentali per lo sviluppo

delle arti figurative della Serenissima: Pittoni, Diziani, Molinari, Bellucci, Fontebasso.

Impreziosiscono questa straordinaria pinacoteca privata, aperta al pubblico, opere di Bellini, Bramantino, Savoldo, Padovanino, Celesti, Giacomo Ceruti detto il Pitocchetto, Palma il Vecchio. Fra i capolavori anche le opere dei bergamaschi Giovanni Cariani, *Salomè*, e Bartolomeo Nazari, *Ritratto di Doge*. Un dipinto di Francesco Zuccarelli, *Il miracolo di San Francesco di Paola*, della Fonda-

zione Sorlini era inizialmente di proprietà della Collezione Orsetti di Venezia. Nel '700 la Collezione fu acquistata dall'Accademia Carrara, e quindi il dipinto di Zuccarelli arrivò a Bergamo. Fu però in seguito rivenduto assieme ad altri dipinti settecenteschi che l'Accademia Carrara riteneva meno interessanti di altri, fra cui quelli cinquecenteschi, della Collezione Orsetti. Ritornato sul mercato antiquario, il dipinto di Zuccarelli fu infine acquistato da Luciano Sorlini.

E. R.



Bartolomeo Nazari (1693-1758)
Ritratto di Doge (particolare)

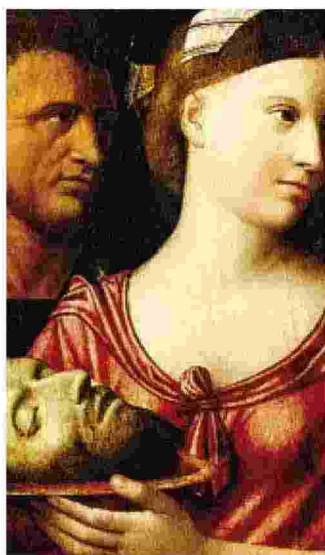

Giovanni Cariani (1485-1547)
Salomè (particolare)

